

Pos. 1.06  
Vertikalschnitt  
Maßstab 1:20

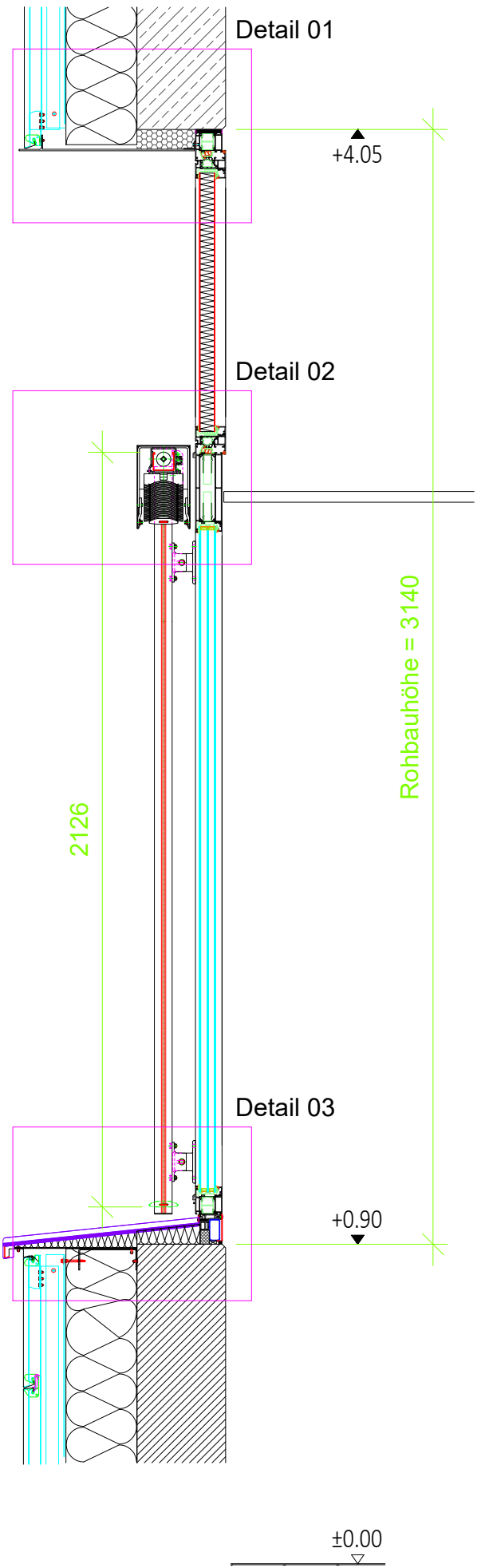

Pos. 1.05  
Vertikalschnitt  
Maßstab 1:20

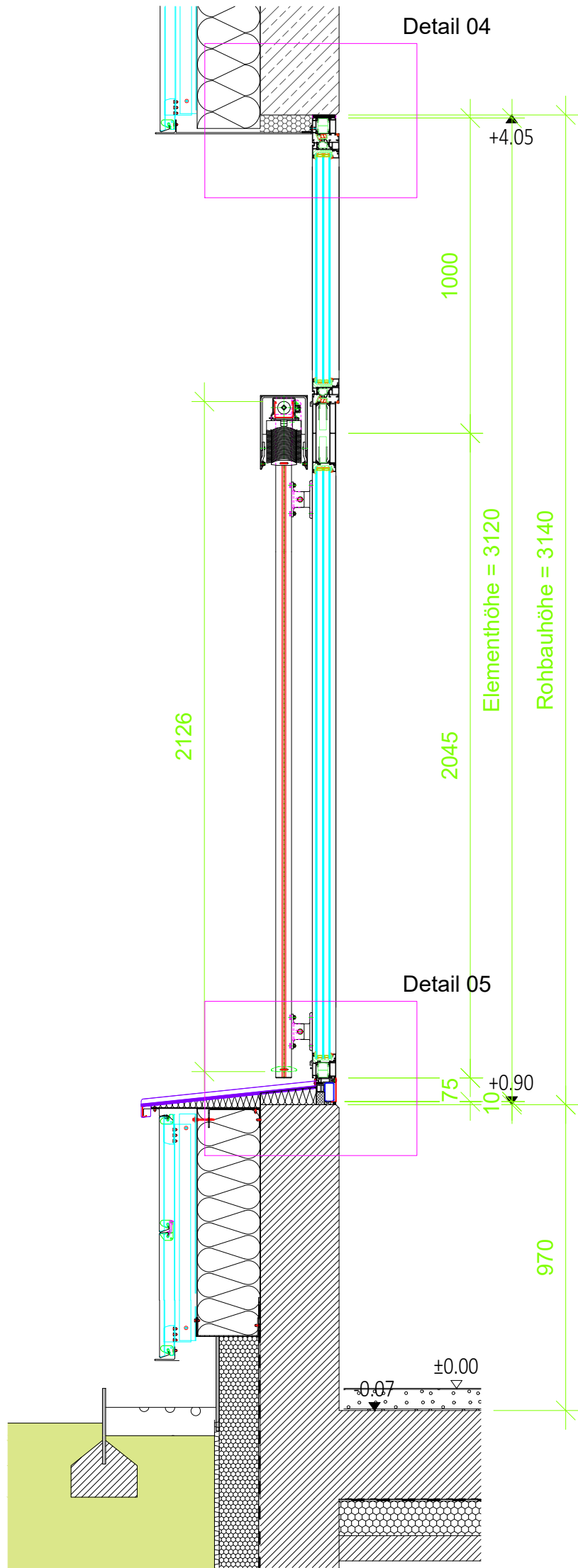

Pos. 1.05/10  
Grundriss  
Maßstab 1:20

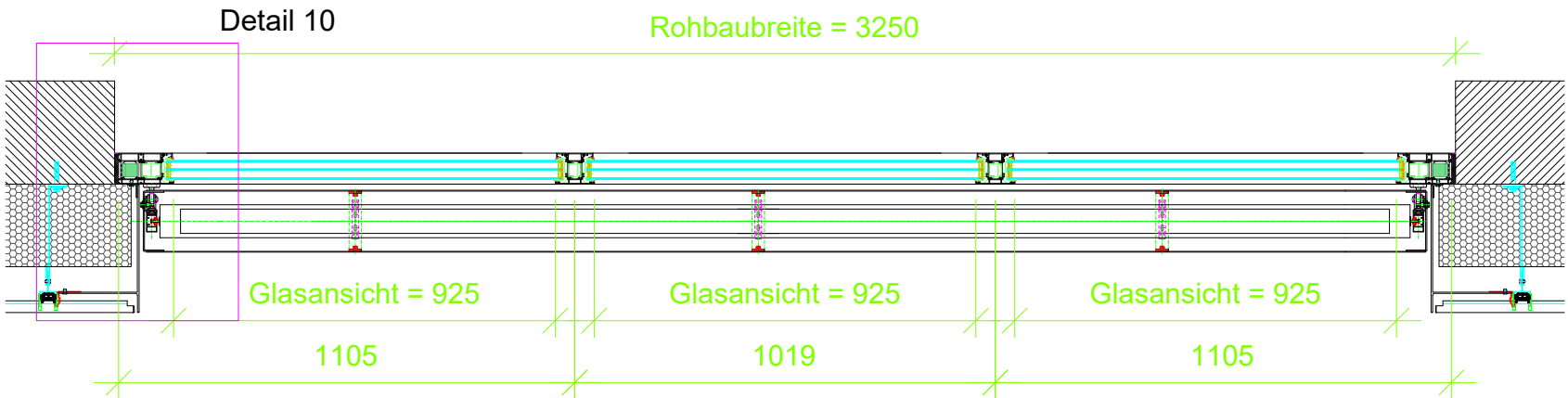

Pos. 1.10  
Vertikalschnitt  
Maßstab 1:20

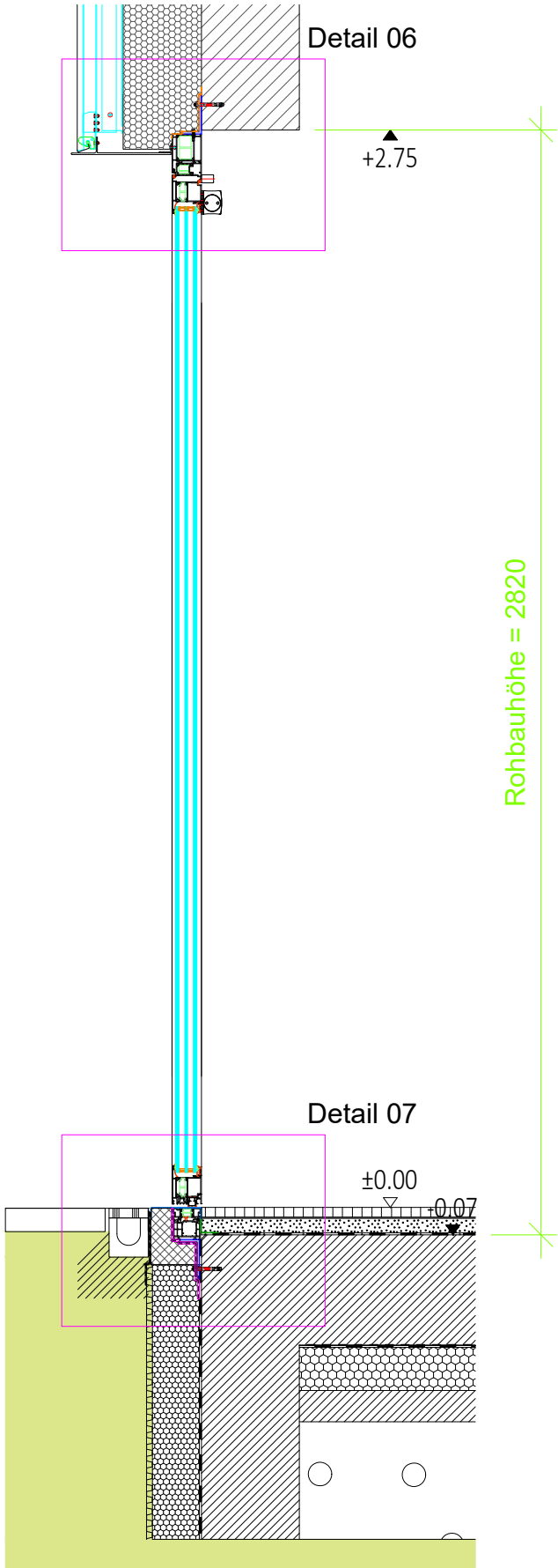

Pos. 1.07  
Vertikalschnitt  
Maßstab 1:20

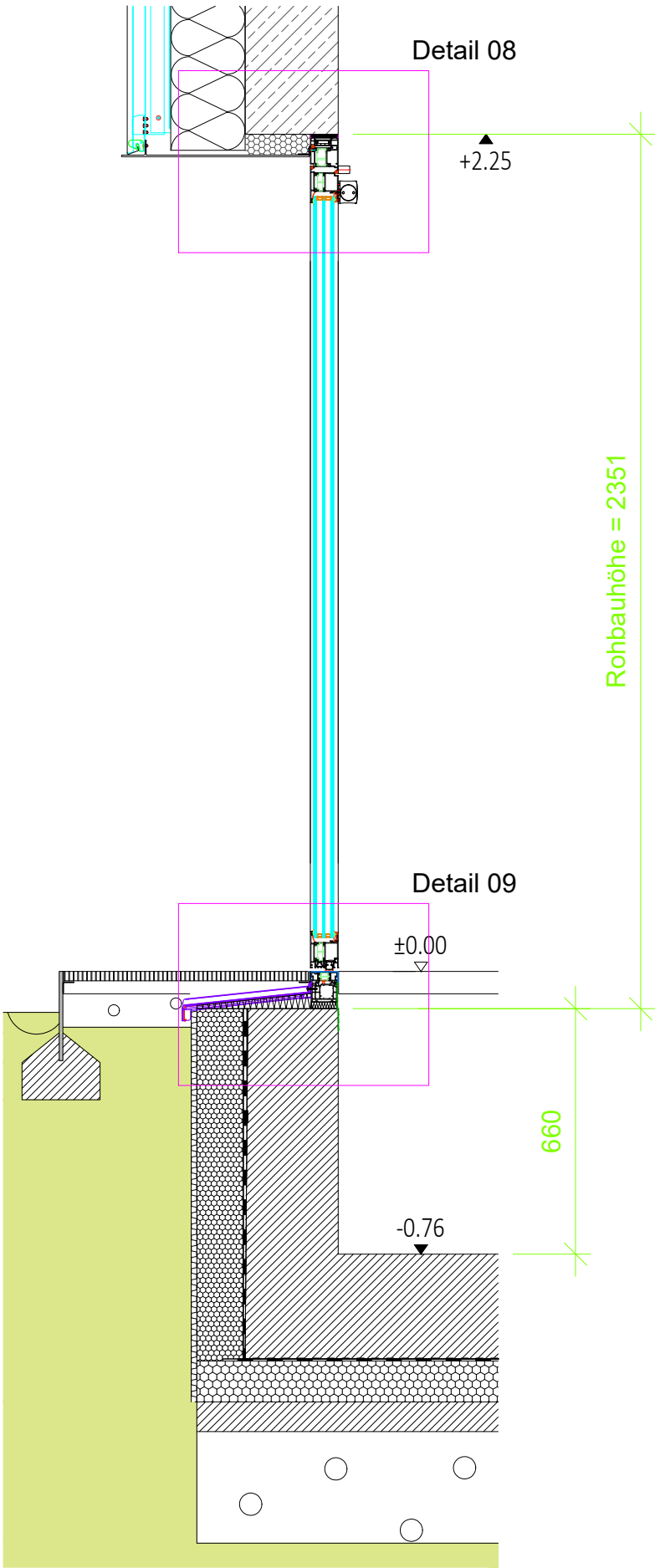

|   |  |          |         |
|---|--|----------|---------|
| Revision:   | B  | 24.04.26 | N.Meyer |
| gezeichnet:   | 12.02.26   | N.Meyer  |         |
| Profilsystem:   | AWS 75 SI+   |          |         |
| Oberfläche:   | RAL n. Wahl  |          |         |
| <div><div>HEWE<br/>METALLBAU</div><div>HEWE Glas- und Metallbau GmbH<br/>Archimedesstraße 3<br/>77933 Lahr/Schwarzwald<br/>Tel. (07821) 9507-0 Fax -24<br/>E-Mail info@hewe.gmbh<br/>Web www.hewe-lahr.de</div></div> |  |          |         |
| Bauherr:  | Karlsruher Institut für Technologie<br>Hermann-von-Helmholtz-Platz 1, 76344 Eggenstein-Leopoldshafen |          |         |
| Architekt:  | Ibele + Partner<br>Steigstraße 15.1, 76327 Pfalzthal-Berghausen                                      |          |         |
| Bauwerk:  | KIT - Geb. 703 Neubau HOVER AMS<br>Hermann-von-Helmholtz-Platz 1, 76344 Eggenstein-Leopoldshafen     |          |         |
| Zeichnungsinhalt:   | Vertikalschnitte   |          |         |
| Auftrag Nr:   | Zeichnung Nr:  | Maßstab  |         |
| 251226  | Plan 01  | 1:20     |         |



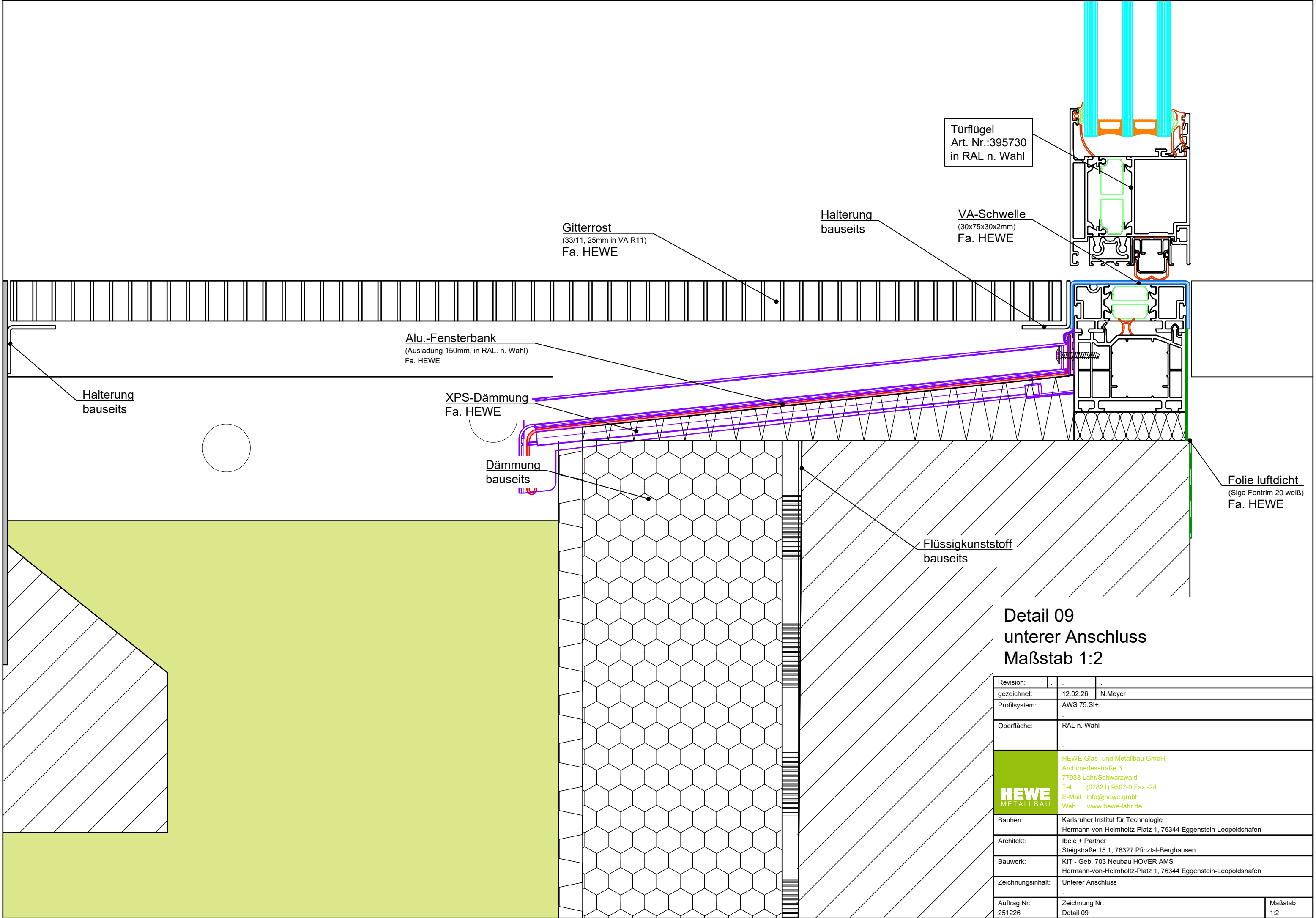

Detail 09  
unterer Anschluss  
Maßstab 1:2

|   |  |                  |                |
|---|--|------------------|----------------|
| Revision:   | .  | .                | .              |
| gezeichnet:   | 12.02.26   | N.Meyer          |                |
| Profilsystem:   | AWS 75.SI+   |                  |                |
| Oberfläche:   | RAL n. Wahl  |                  |                |
|  | HEWE Glas- und Metallbau GmbH  |                  |                |
|   | Archimedesstraße 3   |                  |                |
|   | 77933 Lahr/Schwarzwald   |                  |                |
|   | Tel. (07821) 9507-0 Fax -24  |                  |                |
|   | E-Mail info@hewe.gmbh  |                  |                |
|   | Web  | www.hewe-lahr.de |                |
| Bauherr:  | Karlsruher Institut für Technologie<br>Hermann-von-Helmholtz-Platz 1, 76344 Eggenstein-Leopoldshafen |                  |                |
| Architekt:  | Ibele + Partner<br>Steigstraße 15.1, 76327 Pfinztal-Berghausen                                       |                  |                |
| Bauwerk:  | KIT - Geb. 703 Neubau HOVER AMS<br>Hermann-von-Helmholtz-Platz 1, 76344 Eggenstein-Leopoldshafen     |                  |                |
| Zeichnungsinhalt:   | Unterer Anschluss  |                  |                |
| Auftrag Nr:   | 251226   | Zeichnung Nr:    | Detail 09      |
|   |  |                  | Maßstab<br>1:2 |